DE KOKER BV

DAF 85.410 Met Effer 470 6s laadkraan ladekran loadercrane crane palfinger hiab fassi

Allgemeine Merkmale

Marke	DAF
Model	85.410
Unterkategorie	Kranwagen
Nummernschild	BV-XB-02
Kilometerstand	530.421km
Baujahr	2009
Datum der Erstzulassung	26-03-2009
Zustand	Gebraucht
Allgemeinzustand	Sehr gut
Kraftstoff	Diesel
Emissionsklasse	Euro 5

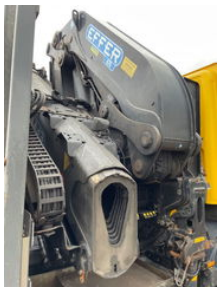

Eigenschaften

Leergewicht	18.170kg
GVW	28.000kg
Hubhöhe	1.685cm

DAF 85.410 Met Effer 470 6s laadkraan ladekran loadercrane crane palfinger hiab fassi

Technische Spezifikationen

Übertragung	Vollautomatik
Motorleistung	300kw

Beschreibung

Zu verkaufen Sehr gepflegter DAF CF 85.410 mit effer Ladekran Kran ist 47 tm, 6x ausfahrbar mit 2x Zusatzfunktion zum Mastkopf Höhe der Ladefläche nur 103cm Fahrzeug ist in einem sauberen Zustand, kommt von einer Baufirma, also nicht viel benutzt. Auto und Kran sind in gutem Zustand, kann sofort benutzt werden Für mehr Informationen, bitte anrufen

Zubehör